TJMMG anuncia MinutaIA como ferramenta oficial de inteligência artificial jurídica na Justiça Militar mineira

Publicado em: 11 de novembro de 2025
Atualizado em: 9 de dezembro de 2025
/
Notícias do TJMMG

Acompanhando o que há de mais atual no universo da tecnologia, o Tribunal de Justiça Militar do Estado de Minas Gerais (TJMMG) passa a utilizar o software MinutaIA como ferramenta institucional oficial de inteligência artificial jurídica para uso de magistrados e servidores no âmbito da Justiça Militar Estadual de Minas Gerais (JMEMG), com o intuito de aprimorar a prestação jurisdicional. Considerado o primeiro sistema no Brasil a integrar os melhores modelos de IA do mundo para revolucionar a escrita jurídica, o investimento nessa tecnologia permite que o TJMMG acompanhe as inovações do mercado, mantendo-se à frente das transformações mais modernas da atualidade.



Usamos cookies em nosso site para fornecer uma experiência mais relevante, lembrando suas

Aceitar Rejeitar

O uso da ferramenta tem como objetivo promover maior agilidade e eficiência, por meio da otimização dos processos judiciais e da capacidade de processamento de grandes volumes de informações, o que garante precisão e assertividade na tomada de decisões. Seu uso se destinará exclusivamente à realização das atividades-fim do TJMMG, já que sua principal funcionalidade é estar integrada ao Eproc, sistema utilizado para a tramitação processual totalmente digital na JMEMG.

Na prática, o MinutaIA faz a combinação automática das melhores IAs do mercado. Isso permite, entre outras ações, que ela entenda o inteiro teor de um processo em uma única operação, extraindo informações relevantes, bem como encontre decisões com pesquisa em linguagem natural nos principais tribunais. Também dispõe de aprendizado de estilo, o que permite reproduzir o formato individual de redação e a voz jurídica do autor da peça.

A adoção do MinutaIA é uma solução que tem sido implementada em vários órgãos públicos brasileiros com alto nível de aceitação e satisfação. Em Minas Gerais, a ferramenta já foi adotada por órgãos e entidades como a Assembleia Legislativa (ALMG), a Associação dos Magistrados Mineiros (Amagis) e a Associação dos Juízes Federais do Estado de Minas (Ajufemg).

Prevista na Portaria n. 1.774, divulgada no Diário da Justiça Militar Eletrônico no dia 4 deste mês, a ferramenta está em conformidade com a Lei Geral de Proteção de Dados (LGPD) , com a Resolução n. 615/2025 do Conselho Nacional de Justiça (CNJ), que estabelece diretrizes para o uso e a governança de soluções de inteligência artificial no Poder Judiciário, e com a Resolução n. 342/2025 do TJMMG, que regulamenta as diretrizes para o desenvolvimento, a utilização e a governança de soluções de inteligência artificial.

Capacitação – No dia 13 de novembro, a Escola Judicial Militar (EJM), em parceria com o sistema MinutaIA, ofereceu uma capacitação específica, a fim de garantir o uso adequado e seguro da ferramenta. O treinamento, conduzido por Caio Perona, CEO e fundador da jAI, empresa responsável pela plataforma, ocorreu no Plenário do TJMMG reunindo mais de 50 magistrados, assessores e assistentes judiciários.

A capacitação teve como objetivo apresentar os fundamentos da inteligência artificial generativa e suas aplicações no campo jurídico, habilitando os participantes para a utilização do software na elaboração e revisão de minutas judiciais. Além disso, buscou

Usamos cookies em nosso site para fornecer uma experiência mais relevante, lembrando suas

Aceitar Rejeitar

O treinamento inicial possui carga horária total de uma hora, dividido em módulo de 15 minutos dedicados à contextualização sobre inteligência artificial no Direito e outro de 45 minutos voltado à apresentação detalhada das funcionalidades da ferramenta. A capacitação é complementada por um acompanhamento continuado remoto, totalizando cinco horas de treinamento anual. Somente após a conclusão desta etapa inicial, o sistema será disponibilizado aos usuários devidamente treinados para uso prático.



Desembargadores e juízes de Direito da Justiça Militar mineira ao lado do palestrante Caio Perona

Texto: Rafaela Berigo, com informações da EJM
Edição: Esperança Barros
Ascom/TJMMG

Tópicos: inteligência artificial | justiça militar | justiça militar de minas gerais | tjmmg | tribunal de justiça militar do estado de minas gerais

Usamos cookies em nosso site para fornecer uma experiência mais relevante, lembrando suas

Aceitar Rejeitar

Estrutura judiciária
Estrutura organizacional
Composição
Presidência
Ex-presidentes
Prêmios
Comendas
Comunicação Institucional
Biblioteca Coronel Manuel de Araújo Porto
Regimento Interno
Relatórios de Gestão
Telefones, endereços e atendimento ao público
Autoinspeções
Correições
Inspeção em Estabelecimentos Prisionais
Manual de Direitos Humanos
Pagamento de honorários a advogados dativos
Priorização do Primeiro Grau
Relatórios Anuais
Precatórios
Ementários da Justiça
Súmulas
AtoM – Descrições Arquivísticas
Editais de eliminação de documentos
Instrumentos
Relatos Ilustrados
TJM-Arq – Sistema de Gestão Arquivística de Documentos
Inovação
Sustentabilidade
Tecnologia da Informação e Comunicação

Tribunal de Justiça Militar do Estado de Minas Gerais

Endereço: Rua Tomaz Gonzaga, 686, Bairro de Lourdes, Belo Horizonte - MG
CEP: 30180-143
Tel: (31) 3274-1566
Contato: ouvidoria@tjmmg.jus.br
Funcionamento: Segunda a Sexta, das 8h às 18h

© TJMMG | Tribunal de Justiça Militar do Estado de Minas Gerais - 2026

Usamos cookies em nosso site para fornecer uma experiência mais relevante, lembrando suas

Aceitar Rejeitar

Advogada descobre que teve voz clonada por em Franca: 'Fui surpreendida'

MinutaIA atinge 10 milhões de minutas jurídicas: a IA no Direito brasileiro deixa de ser promessa e se consolida

direitonews.com.br | fevereiro 11, 2026

LANÇAMENTOS MINUTAIA NOTÍCIAS VIP

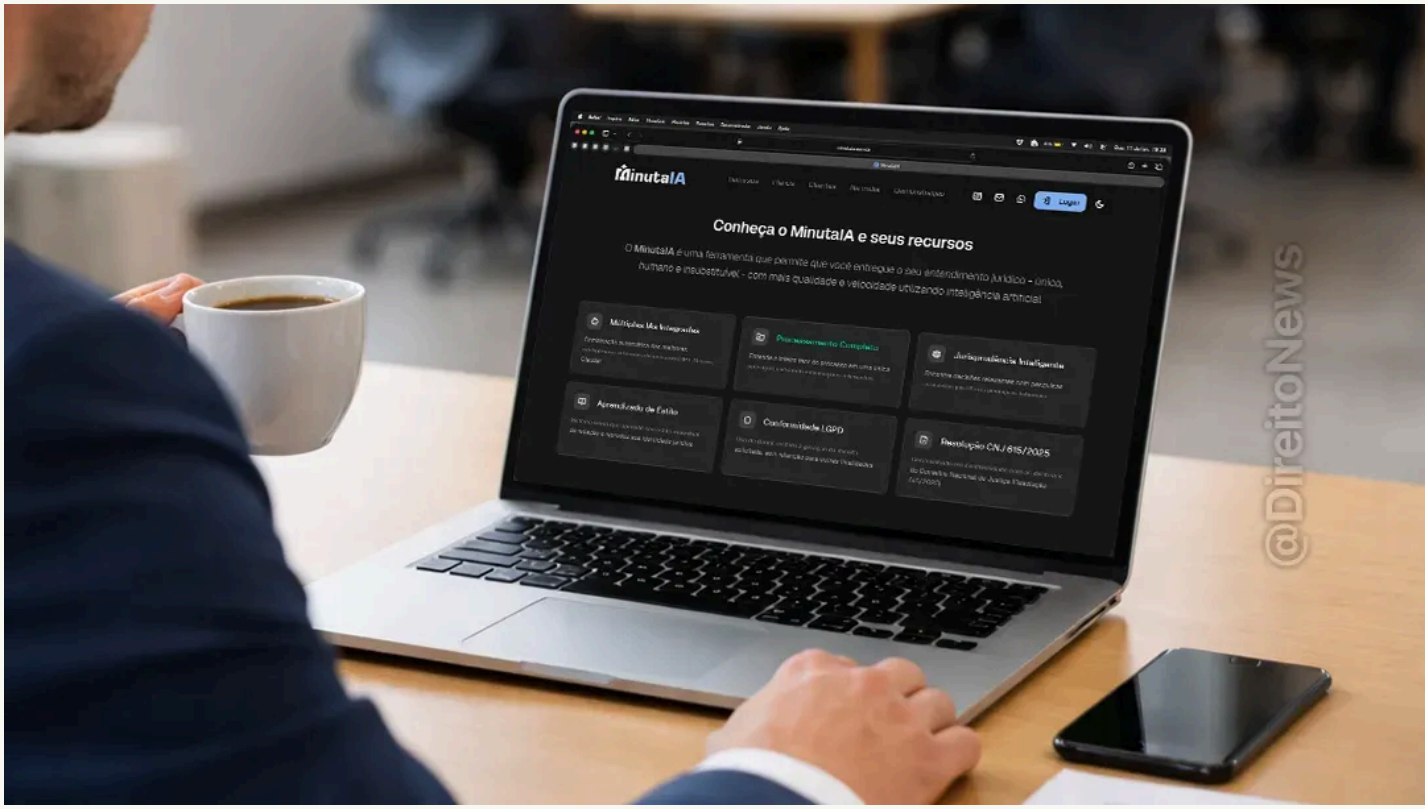

Link ao final • Lançada em **18 de fevereiro de 2025**, a **MinutaIA** (**@minuta.ia**) consolidou-se em menos de um ano como uma das principais plataformas de inteligência artificial aplicada ao Direito no Brasil. A marca de **10 milhões de minutas jurídicas produzidas** reflete não apenas a escala de utilização, mas o grau de confiança que instituições públicas e privadas depositam na solução.

CONTINUA APÓS + LIDAS DA SEMANA



Os 10 mandamentos do Advogado: lições eternas de Eduardo Couture sobre o dever e a nobreza da profissão

[illegible], 2020

Criada pela **jAI**, startup brasileira composta por 20 profissionais dedicados à aplicação ética e responsável da inteligência artificial no Direito, a plataforma foi projetada para atender às exigências reais da prática jurídica brasileira, com foco em qualidade,



Negócios imobiliários em xeque: como a nova CNIB 2.0 pode gerar insegurança ao adquirente
janeiro 06, 2025



Escândalo no Judiciário de Alagoas: denúncias de venda de sentenças e grilagem de terras levam caso ao CNJ
abril 14, 2026



Advogada é presa em escritório após criticar delegado nas redes: "Não me calarei". Vídeo
abril 17, 2026



O outro lado: "Ninguém está acima da lei", diz delegado sobre prisão de advogada. Vídeo
abril 17, 2026



Mulher ganha R$ 103 milhões na Mega-Sena e ex-marido pede o prêmio na Justiça; veja decisão
abril 20, 2026



Novo vídeo mostra momento em que policial militar atira e mata casal de mulheres em Cariacica
abril 14, 2026



Justiça proíbe delegado que prendeu advogada de atuar em causa própria
abril 20, 2026



Advogada diz que acionou botão do pânico 50 vezes contra ex violento e foi atendida uma única vez
abril 20, 2026



VÍDEO: OAB/GO instaura procedimentos contra delegado que prendeu advogada
abril 18, 2026

segurança e aderência ao ordenamento jurídico vigente.

Adoção institucional em tribunais e procuradorias

A MinutaIA já opera oficialmente como solução institucional em **7 tribunais brasileiros**, por meio de contratações formais: o Superior Tribunal Militar (STM), os Tribunais de Justiça da Bahia, Paraíba e Rio Grande do Sul, os Tribunais Regionais Eleitorais da Bahia e da Paraíba e o Tribunal de Justiça Militar de Minas Gerais.

No âmbito municipal, a plataforma está presente em **mais de 70 Procuradorias**, incluindo as de **mais de 10 capitais**: São Paulo, Salvador, Recife, Fortaleza, Porto Alegre, Florianópolis, São Luís, Maceió, Boa Vista e Rio Branco, além de dezenas de municípios de diferentes portes em todo o território nacional. A amplitude dessa adoção evidencia a capacidade da solução de se adaptar a contextos institucionais variados, tanto em estruturas de grande porte quanto em equipes mais reduzidas.

Presença no setor privado

Além do setor público, a MinutaIA é utilizada de forma corporativa por **centenas de escritórios de advocacia e departamentos jurídicos em todo o Brasil**. A adoção no ambiente privado reforça a versatilidade da plataforma, que atende desde a elaboração de petições e pareceres até contratos e peças de contencioso, com ganhos consistentes de produtividade e padronização.

DIREITONEWS HOME COLUNAS CANAIS COMENTARISTAS PUBLICAR

Expansão internacional

A atuação da MinutaIA já ultrapassa as fronteiras brasileiras. A plataforma é utilizada institucionalmente pela **Suprema Corte de Justiça de Mendoza, na Argentina**, o que a posiciona como a primeira solução brasileira de IA jurídica adotada formalmente por um tribunal estrangeiro. Essa expansão sinaliza o potencial da tecnologia desenvolvida no Brasil para atender demandas jurídicas em outros sistemas da América Latina.

Arquitetura proprietária e integração com o Direito brasileiro

O diferencial técnico da MinutaIA reside em sua **arquitetura única e proprietária**, desenvolvida especificamente para a elaboração de peças jurídicas. Diferentemente de soluções genéricas de inteligência artificial, o motor da plataforma foi concebido para produzir minutas completas, detalhadas e com raciocínio jurídico estruturado, aproximando-se do padrão de escrita e fundamentação de juristas experientes.

A plataforma integra **jurisprudência e legislação brasileira** ao fluxo de elaboração, assegurando que cada peça produzida dialogue com fontes normativas atualizadas e entendimentos jurisprudenciais pertinentes. Essa integração confere às minutas um nível de fundamentação que vai além da redação bem estruturada: trata-se de produção jurídica orientada pelo ordenamento vigente.

Clique AQUI e acesse!

Segurança e proteção de dados

Em ambientes que lidam com informações sensíveis, segurança da informação é requisito estrutural. A MinutaIA foi desenvolvida com protocolos rigorosos de **proteção de dados**, em conformidade com a Lei Geral de Proteção de Dados (LGPD), contemplando confidencialidade, integridade, controle de acesso e rastreabilidade operacional em todas as etapas de utilização.

A infraestrutura da aplicação é sustentada por **parcerias estratégicas com Google, Amazon Web Services (AWS) e Microsoft**, garantindo escala, alta disponibilidade e robustez operacional compatíveis com as exigências de

DIREITONEWS HOME COLUNAS CANAIS COMENTARISTAS PUBLICAR

instituições públicas e operações jurídicas de missão crítica.

Convênios com associações de magistrados e entidades jurídicas

A MinutaIA mantém convênios com diversas **associações de magistrados e entidades representativas de carreiras jurídicas** em âmbito nacional e regional. Entre as instituições parceiras estão a AMAGIS (Associação dos Magistrados Mineiros), a APAMAGIS (Associação Paulista dos Magistrados), a ACM (Associação Cearense de Magistrados), a AMAB (Associação dos Magistrados da Bahia), a AJUFEMG, a ANAJUSTRA (Associação Nacional dos Juízes do Trabalho), além de múltiplas AMATRAs e associações de procuradores.

Esses convênios ampliam o acesso de magistrados, juízes e procuradores à plataforma, consolidando a MinutaIA como ferramenta de referência na produção de peças jurídicas no sistema de justiça brasileiro.

Perspectivas

A marca de 10 milhões de minutas representa, simultaneamente, a consolidação de uma trajetória e o ponto de partida para uma nova fase. Com presença institucional em tribunais, procuradorias e no setor privado, convênios com as principais entidades da magistratura e expansão internacional, a MinutaIA demonstra que a inteligência artificial pode ser incorporada ao Direito com seriedade, segurança e resultado mensurável.

A evolução contínua da arquitetura proprietária, a integração aprofundada com o ordenamento jurídico brasileiro e a sustentação por provedores globais de tecnologia posicionam a **MinutaIA** (**@minuta.ia**) para continuar elevando o padrão de qualidade e eficiência na produção jurídica, contribuindo para um sistema de justiça mais produtivo e acessível.

Clique AQUI e acesse!

Nota editorial – As opiniões deste conteúdo são de responsabilidade do autor original; este portal não as endossa. A republicação fundamenta-se nos arts. 5º, V e IX da Constituição Federal e 19 da Lei 12.965/2014. As partes citadas podem solicitar correção

DIREITONEWS HOME COLUNAS CANAIS COMENTARISTAS PUBLICAR

ou exercer direito de resposta (Lei 13.188/2015; art. 15 do Código de Ética do Jornalismo): contato@direitonews.com.br

Publique AQUI sua Notícia ou Artigo.

Assine AQUI e receba tudo no WhatsApp.

LANÇAMENTOS | MINUTAIA | NOTÍCIAS | VIP

LEIA AINDA:

Advogado fecha mais de 200 contratos com a ajuda de agência especializada em marketing jurídico; confira como funciona

março 04, 2026

MinutaIA atinge 10 milhões de minutas jurídicas: a IA no Direito brasileiro deixa de ser promessa e se consolida

fevereiro 11, 2026

Advogados ganham site profissional gratuito com custo só de hospedagem; agência lança projeto com vagas limitadas!

fevereiro 11, 2026

Ciência japonesa é aplicada por advogado brasileiro e já gera eficiência real em escritórios de 9 estados; imersão grátis HOJE!

fevereiro 02, 2026

Advogada especialista em Crédito Rural promove imersão on-line de um dia inteiro para advogados que desejam atuar no Agro

janeiro 28, 2026

Salário acima de R$ 35 mil: a única preparação para Promotor de Justiça com garantia de aprovação ou o seu dinheiro de volta

novembro 24, 2025

1 COMENTÁRIOS

Agradecemos pelo seu comentário!

free fire 17 março, 2026

Using a reliable proxy server can also help stabilize connections and enhance overall performance in Free Fire matches.

download ff proxy server

Responder

Para deixar um comentário, clique no botão abaixo e faça login com o Google.

FAZER LOGIN COM O GOOGLE

‹ Anterior Próxima ›

CATEGORIAS

Notícias Artigos Polêmicas Curiosidades Vip Dicas Strazzi Eleitoral Julio Martins Lançamentos Concursos Criminal Up Inteligência Artificial Marketing Dalledone Cursos Modelos Fernanda Tripode Filmes Juriscoin Livros Marcílio Guedes Saúde Vídeos Agro Cris Soffiatti Mangabeira Notorium Diego Rodrigues Wolmer Januario Andrea Auge Higor Oliveira Leandro Lo Jefferson RPAC Advogados Reinalds Klemps Schumann Vida e Carreira Adriana Mangabeira Entrevistas Euro Junior Fabiano Lopes Joselito Limeira JusBrasil Monique Caroline Médico Planos Verifact William Silva Credjur Estratégia Jucineia Prussak Judit Luiz Fernando Manoel Machado Marco Galera Milena Bassani Theodoro Agostinho Vitor Mello Walkmar Neto Aline Brandão Brunna Simon Cinthia Magrini Daniel Blanck Daniel Cruz Escobar Advogados Gabriel Oliveira Gizelli Coelho Guilherme Gama Janio Queiroz LawX Mariana Celestino Peticione AI Pietricovsky Trybe Vamário Wanderley Win Mídias Aline Capocci Andreia Pereira Augusto Caldeira Express Caio Percival

PESQUISE AQUI

Pesquisar este blog Pesquisar

DIREITONEWS® HOME COLUNAS CANAIS COMENTARISTAS PUBLICAR

Canarinho | Carlos Henrique | Davi Ribeiro
Dose Dupla | Débora Nicodemo | Enio Murad
EvidJuri | Felipe Villela | Fontes Advogados
Francine Guedes | Gustavo Ortega
Henrique Cavalheiro | Igor Lyniker
João Ricardo Batista | Juliana Sene
Larissa Spezzia | Leonardo Lima | Lucas Joaquim
Luconi | Mariane Barroso | MinutaIA
Nelson Wilians | Odara Weinmann | Pedro Devini
Philippe Santos | Previdenciário | Ramon David
Renan Lourenço | Renatho Fernandes | Resposta
Ricco Menezes | Rogerio Augusto | Rubia Frois
Rudyard Rios | Siffermann | Vitor Moya | 4juris
Alessandra Rodrigues | Andre Marques | Aniel
Armando Zanin | Arrais Advocacia | Auriney Brito
Avaris Digital | Benjamim Morais
Bruna Fernanda | Bruna Ortiz | Bruna Simon
CG Summit | Carlos Augusto
Carlos César Soares | Coelho Franco | Colunas
Conrado Neto | Constitucional | Costa Fernandes
Costa Marinho | Daniel Cheida
Danilo Vasconcelos | Desboletizei
Destrava Mídias | Diego Michelin | Diego Pereira
Douglas Gavazzi | Doutor Multas
Edmundo Junior | Edson Mauro | Eduardo Aires
Eduardo Monteiro | Education USA | Elma Maciel
Emmerich Ruysam | Eraldo Campos
Eric Gustavo | Erick Cordeiro | Escola da LGPD
Expresso AM | Expresso Jurídico
Fernando Rocha | Fernando Teixeira
Florence Rosa | Flávia Fróes | Flávio Santos
Funichello | Gabriel Henrique | Gabriel Machado
Giovanni Fialho | Gisele Nascimento

Glenda Jardim | Grupo Notorium | Heros Dias
Homero Medeiros | IA | ICL | Ibrahim Arolu
Igor Souza | Indígenas | Instituto Inprática
Iináh Confolonieri | Isabela Dias | Ivan Jezler
Ives Bittencourt | Izaias Junior | Jean Nobre
Jonathan Pontes | Jordane Mota | João Carvalho
João Margherita | Juiz | Julia Lass
Junior Dantas | Juristas | JusClick | Jusneural
Karina Carassa | Karine Cruz | Laura Nascimento
Lawdeck | Lenio Luiz Streck | Leonardo Barros
Levindo Oliveira | Lexter | Lista Premium
Lucas Mainardes | Lucas Stulp | Lucas Stülp
Luiz Guedes | Luiz Henrique Alves | MOP
Maffei Pistoletti | Marcilio Guedes | Marco Mejia
Marcos Dessaune | Margareth Zanardini
Maria Odila | Marianne Bernardi | Mateus Cunha
Matheus Pupo | Maurício Machado
Mercado Pago | Mikhaela Lanna | Moses Gomes
Nathan Nunes | Naylin Nunes | OAB Palmas
OABCE | Oswaldo Meza | Otto Lopes | PJeIA
Patricia Cosentino | Patrick Mezzomo
Paulo Grisoste | Paulo Moraes | Pedro França
Pedro Rabelo | Pereira Advocacia
Processual Civil | Promotor | Pâmella Abel
RNP Adv | Radar Juris | Rafael Armênio | Redizz
Renato Coutinho | Rico Araújo | Rodrigo Marques
Rodrigo Oliveira | Rogério Augusto
Ronilson Frare | Rose Girardi | Rubens Pinheiro
Ruysam | Samuel Ceraso | Sergio Figueiredo
Sestito Neto | Simone Leal | Soares Macedo
Stefanni Batista | Sábio ADV | TeuCliente
Thiers Ribeiro | Tiphany Veiga | Túlio Magno
Vagner Souza | Vanessa Patrícia | Vanessa Ziotti

Victor Demarre Wagner Borges

Wolmer Januário Xeque Mate ZapSign

DIREITONEWS® Copyright © 2013 - 2024

ESTÚDIO CONJUR

Inovação no Direito: analisando o inteiro teor para produção de minutas complexas

Caio Perona

28 de janeiro de 2025, 18h31

Tecnologia

Nos últimos anos, avanços na inteligência artificial (IA) têm provocado transformações profundas em diversos setores, e o Direito não é exceção. Embora ferramentas como o ChatGPT já sejam utilizadas para algumas atividades, quem lida com documentos extensos sabe que esses modelos têm limitações, especialmente na retenção de informações e na geração de textos detalhados, muitas vezes resultando em respostas genéricas e ineficazes para demandas jurídicas complexas.

Nesse contexto, uma solução inovadora está chamando atenção: o **MinutaIA**. Desenvolvido para ser um verdadeiro aliado dos profissionais do Direito, ele utiliza duas técnicas exclusivas que fazem toda a diferença. A primeira é a combinação de vários modelos de linguagem de ponta — como aqueles desenvolvidos pela OpenAI, Anthropic e Google — para aproveitar o melhor de cada tecnologia. A segunda é a divisão automática de tarefas em pequenas partes, com várias chamadas simultâneas aos sistemas de IA, permitindo que documentos sejam processados de forma organizada e eficiente. Essa abordagem não apenas garante minutas detalhadas e personalizadas, mas também ajuda a enfrentar os desafios específicos da rotina jurídica.

Com sua capacidade de processar grandes volumes de texto, como o inteiro teor de processos judiciais com milhares de páginas, o MinutaIA se destaca pela precisão e organização. Usando técnicas de fragmentação e processamento distribuído, ele analisa cada detalhe, garantindo que nenhuma informação importante seja perdida. Esse nível de eficiência é essencial em cenários de alta complexidade, onde a velocidade e a precisão podem fazer toda a diferença.

Outro ponto que merece destaque é o nível de personalização oferecido pela ferramenta. Diferentemente de soluções genéricas, o MinutaIA permite que o usuário ensine seu estilo de redação ao sistema, carregando modelos de minutas e documentos que refletem sua forma de escrever. O resultado é uma produção textual que

APOIO



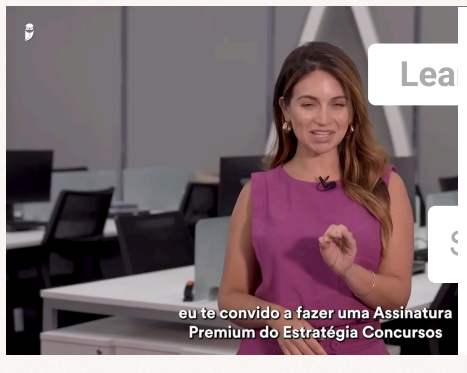

especificidades de cada caso ou cliente.

A segurança dos dados processados pelo MinutaIA é um aspecto central de sua concepção. Em conformidade com a LGPD, a plataforma adota medidas como criptografia para proteger informações sensíveis e garantir que os dados sejam utilizados exclusivamente para os fins contratados.

O MinutaIA tem sido destacado por instituições renomadas no setor jurídico. Um dos reconhecimentos mais notáveis veio da Associação Nacional dos Procuradores Municipais (ANPM). Bernardo Bastos, Diretor de Comunicação da ANPM, comentou sobre o impacto da plataforma:

“O sistema desenvolvido por Caio Perona tem uma precisão factual rara de se encontrar em modelos de IA. Suas escolhas para o tratamento de documentação, com a utilização de diferentes LLMs, certamente é um diferencial que torna o MinutaIA um produto destacado, não sendo exagerado dizer que é a ferramenta mais avançada disponível no momento.”

Roseli Canabrava, advogada e procuradora aposentada do município de Belo Horizonte, também compartilhou sua experiência: “Acabo de experimentar o MinutaIA. Achei Espetacular. Para mim, que quando comecei como procuradora ia para a biblioteca estudar os assuntos, redigia peças e passava para serem datilografadas ou digitadas, parece mágica. Sei que não é. É estudo, trabalho e dedicação!”

O MinutaIA está sendo disponibilizado gratuitamente durante a fase de acesso antecipado. Para aqueles interessados em experimentar, o cadastro está disponível no site oficial, com novos acessos liberados diariamente para garantir a estabilidade do sistema diante da alta demanda. Confira em www.minutaia.com.br

Caio Perona
é procurador do município de Belo Horizonte. Foi subprocurador-geral judicial da Procuradoria-Geral do Município de Belo Horizonte de 2021 a 2024. Mestre em Direito Constitucional e integrante do Executive MBA da Fundação Dom Cabral com foco em gestão e inovação.

VER COMENTÁRIOS

Tags: Estúdio Conjur inteligência artificial

compartilhe

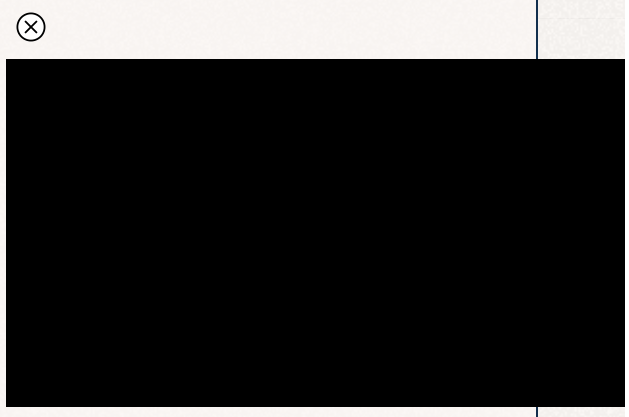

Encontrou um erro? **Avise nossa equipe!**

Leia também



FIGURA HISTÓRICA E INSPIRADORA

Sociedade Luiz Gama prepara agenda para 2025 e empossa diretoria



ESTÚDIO CONJUR

Bárbara Gadig lança livro sobre negócios jurídicos na insolvência



ESTÚDIO CONJUR

Livro sobre os 15 anos de Toffoli no STF reúne artigos de juristas



ESTÚDIO CONJUR

"Ninguém vive sem previsibilidade", diz Fux a juristas em Curitiba



ESTÚDIO CONJUR

Atuação de Teres Arruda Alvim é comparada a show de jazz



ESTÚDIO CONJUR

Abertura das Jornadas Processuais traz temas jurídicos urgentes



ESTÚDIO CONJUR

***Estudos em homenagem a José Rogério Cruz e Tucci* será lançado na 5ª**



ESTÚDIO CONJUR

OAB de MT cria grupo de trabalho para discutir PL 03/2024

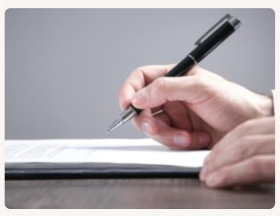

ESTÚDIO CONJUR

Incompreensão de modelo ainda é desafio para avanço do terceiro setor



ESTÚDIO CONJUR

Estúdio ConJur: Governança corporativa e blindagem patrimonial

Consultor Jurídico 2026. Todos os direitos reservados.
Rua Wisard, 23 – Vila Madalena - São Paulo/ SP - CEP: 05434-080

ISSN 1809-2829

www.conjur.com.br

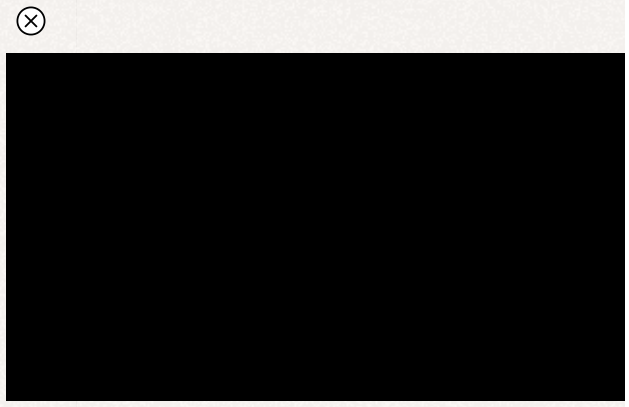

DECLARAÇÃO DE EXCLUSIVIDADE

Por este instrumento, a **ASSOCIAÇÃO BRASILEIRA DE STARTUPS**, inscrita no CNPJ sob nº **19.939.915/0001-95**, com sede na Alameda Vicente Pinzon, nº 54, 7º andar, Vila Olímpia, São Paulo/SP – CEP 04547-130, neste ato representada por seu Presidente **Lindomar Góes Ferreira**, declara, para os devidos fins e a quem possa interessar, que, atendendo à solicitação da empresa associada abaixo identificada:

CAIO PERONA TECNOLOGIA LTDA., inscrita no CNPJ sob nº 57.027.539/0001-51, com sede na Rua Bernardo Guimarães, nº 1199, Bairro Boa Viagem, Belo Horizonte/MG – CEP 30.140-084, neste ato representada por seu Representante Legal **CAIO COSTA PERONA**, inscrito no CPF sob o nº 097.911.586-81,

apresentou documentação comprobatória de que a plataforma MinutaIA é um produto exclusivo da empresa associada **CAIO PERONA TECNOLOGIA LTDA.**, tendo sido pensada e desenvolvida por ela, consistindo em software voltado ao setor jurídico, oferecendo recursos voltados à segurança jurídica e proteção de dados em conformidade com a Lei Geral de Proteção de Dados (LGPD).

A marca, buscando assegurar sua originalidade, autoria e exclusividade de exploração econômica, possui certificado de registro perante o Instituto Nacional da Propriedade Industrial (INPI), sob o processo nº BR512024003205-3.

Esta declaração possui validade de **90 (noventa) dias** e é emitida exclusivamente com base nas informações e documentos apresentados pela **CAIO PERONA TECNOLOGIA LTDA.**, arquivados junto à Associação Brasileira de Startups, quais sejam:

a) Atos constitutivos da empresa;
b) Requerimento de solicitação da declaração;
c) Protocolos de pedido de registro de marca;
d) Declaração de veracidade sobre as informações prestadas;
e) Material descritivo da plataforma.

São Paulo, 03 de março de 2026.

ASSOCIAÇÃO BRASILEIRA DE STARTUPS
Presidente - Lindomar Góes Ferreira
CNPJ - 19.939.915/0001

Clicksign 25315a0a-3d30-4f43-9c39-63718712a0ae

Declaração de Exclusividade - CAIO PERONA.pdf

Documento número #25315a0a-3d30-4f43-9c39-63718712a0ae

Hash do documento original (SHA256): 7549fb8889158722aa13a3c1444586a2d0f6283e20ce3459d9634e6b079878b9

Hash do PAdES (SHA256): 4dcdd9bf65d10c9f76ae3755aff6fefa4204d4ba7c404300177f29461d5aae05

Assinaturas

Lindomar Góes Ferreira

CPF: 324.627.272-72

Assinou como presidente em 04 mar 2026 às 20:39:19

Emitido por AC SyngularID Multipla- com Certificado Digital ICP-Brasil válido até 14 jan 2027

Log

04 mar 2026, 18:28:55	Operador com email priscilamorgado@abstartups.com.br na Conta 02281d3c-3573-4efc-b6b7-fc802557943d criou este documento número 25315a0a-3d30-4f43-9c39-63718712a0ae. Data limite para assinatura do documento: 03 de abril de 2026 (18:28). Finalização automática após a última assinatura: habilitada. Idioma: Português brasileiro.
04 mar 2026, 18:29:12	Operador com email priscilamorgado@abstartups.com.br na Conta 02281d3c-3573-4efc-b6b7-fc802557943d adicionou à Lista de Assinatura: lindomar@abstartups.com.br para assinar como presidente, via E-mail. Pontos de autenticação: Certificado Digital; Nome Completo; CPF; endereço de IP. Dados informados pelo Operador para validação do signatário: nome completo Lindomar Góes Ferreira.
04 mar 2026, 20:39:19	Lindomar Góes Ferreira assinou como presidente. Pontos de autenticação: certificado digital, tipo A1 e-cnpj. CPF informado: 324.627.272-72. IP: 191.6.126.63. Componente de assinatura versão 1.1396.0 disponibilizado em https://app.clicksign.com.
04 mar 2026, 20:39:19	Processo de assinatura finalizado automaticamente. Motivo: finalização automática após a última assinatura habilitada. Processo de assinatura concluído para o documento número 25315a0a-3d30-4f43-9c39-63718712a0ae.

ICP Brasil

Documento assinado com validade jurídica.

Para conferir a validade, acesse https://www.clicksign.com/validador e utilize a senha gerada pelos signatários ou envie este arquivo em PDF.

As assinaturas digitais e eletrônicas têm validade jurídica prevista na Medida Provisória nº. 2200-2 / 2001

Este Log é exclusivo e deve ser considerado parte do documento nº 25315a0a-3d30-4f43-9c39-63718712a0ae, com os efeitos prescritos nos Termos de Uso da Clicksign, disponível em www.clicksign.com.